

GENERALINIS PROJEKTUOTOJAS

UAB „ARCHKO“

STATYTOJAS

VŠĮ RESPUBLIKINĖ KLAIPĖDOS LIGONINĖ

**STATINIO PROJEKTO
PAVADINIMAS**

**GYDYMO PASKIRTIES PASTATO, MAISTO BLOKO SU
GYDYMO IR ADMINISTRACINĖS PASKIRTIES PATALPOMIS
REKONSTRAVIMO, PATANATOMINIO PASTATO
KAPITALINIO REMONTO S. NĖRIES G. 3, KLAIPĖDA
PROJEKTAS**

**STATINIO PASKIRTIS
STADIJA
STATYBOS RŪŠIS
STATINIO KATEGORIJA
PROJEKTO NUMERIS**

**GYDYMO
PROJEKTINIAI PASIŪLYMAI
STATINIO REKONSTRAVIMAS
YPATINGAS STATYNYS
A/TP/151**

PROJEKTO VADOVAS

S.LUKŠAS (Atest.Nr.A1087)

Tekstiniai dokumentai			
Eilės Nr.	Dokumento žymuo	Pavadinimas	Lapo Nr.
1	A/TP/151-01-PP-BSR	Bendrieji statinio rodikliai	
2	A/TP/151-01-TP-AR	Aiškinamasis raštas	
3		Pasiūlymų vaizdinė informacija	

Brėžiniai				
Brėžinio Nr.	Lapo Nr.	Laida	Brėžinio pavadinimas	Lapo Nr.
SP-1	1	0	Situacijos schema	
SP-2	1	0	Sklypo planas	
SA.B-1.1	1	0	Pirmo aukšto planas	
SA.B-1.2	1	0	Antro aukšto planas	
SA.B-1.3	1	0	Trečio aukšto planas	
SA.B-1.4	1	0	Ketvirto aukšto planas	
SA.B-1.5	1	0	Stogo planas	
SA.B-2.1	1	0	Fasadas tarp ašių F-A	
SA.B-2.2	1	0	Fasadas tarp ašių 1-5	
SA.B-2.3	1	0	Fasadas tarp ašių 5-1	
SA.B-2.4	1	0	Fasadas tarp ašių A1-F	
SA.B-3.1	1	0	Pjūvis 1-1	
SA.B-3.2	1	0	Pjūvis 2-2	
SA.B-3.3	1	0	Pjūvis 3-3	

Atest. Nr.	UAB "ARCHKO" Turgaus A.27, Klaipėda			Gydymo paskirties pastato, maisto bloko su gydymo ir administracinės paskirties patalpomis rekonstravimo, patanatominio pastato kapitalinio remonto S. Nėries g. 3, Klaipėda projektas		
A1087	PV	S.Lukšas		Dokumento sudėties žiniaraštis	Laida	
A1259	Arch.	R. Rakevičius			0	
A1382	Arch.	K.Jurkutė				
LT	Statytojas: VŠĮ Respublikinė Klaipėdos ligoninė			A/TP/151-01-PP-DSŽ	lapas 1	lapų 1

Pavadinimas	Mato vienetas	Kiekis	Pastabos
I. SKLYPAS			
1. sklypo plotas	m ²	10857	
2. sklypo užstatymo intensyvumas	%	1,5	Leistinas 1,5
3. sklypo užstatymo tankumas	%	0,54	Leistinas 0,6
II. PASTATAI ligoninės pastatas Unik. Nr.2193-5009-4062 statinio rekonstravimas			
1. Pastato paskirties rodikliai			nesikeičia
2. Pastato bendras plotas.	m ²	8257,04	Esamas 7437,24
3. Pastato naudingas plotas.	m ²	---	
4. Pastato tūris.	m ³	39330	Esamas 33754
5. Aukštų skaičius.	vnt.	4	
6. Pastato aukštis.	m	17,00	Rekonstruojamos dalies
7. Butų skaičius (gyvenamajame name), iš jų:	vnt.	---	
7.1. 1 kambario	vnt.	---	
7.2. 2 ir daugiau kambarių.	vnt.	---	
8. Energinio naudingumo klasė.		C	
9. Pastato (patalpų) akustinio komforto sąlygų klasė.		---	
10. Statinio atsparumo ugniai laipsnis.		I	
II. PASTATAI maisto blokas su gydymo ir administracinės paskirties patalpomis Unik. Nr.2193-5009-4019 statinio rekonstravimas			
1. Pastato paskirties rodikliai			nesikeičia
2. Pastato bendras plotas.	m ²	1487,54	Esamas 1339,94
3. Pastato naudingas plotas.	m ²	---	
4. Pastato tūris.	m ³	6350	Esamas 5838
5. Aukštų skaičius.	vnt.	3	
6. Pastato aukštis.	m	14,95	Nesikeičia
7. Butų skaičius (gyvenamajame name), iš jų:	vnt.	---	
7.1. 1 kambario	vnt.	---	
7.2. 2 ir daugiau kambarių.	vnt.	---	
8. Energinio naudingumo klasė.		C	
9. Pastato (patalpų) akustinio komforto sąlygų klasė.		---	
10. Statinio atsparumo ugniai laipsnis.		I	

Atest. Nr.	UAB "ARCHKO" Turgaus A.27, Klaipėda			Gydymo paskirties pastato, maisto bloko su gydymo ir administracinės paskirties patalpomis rekonstravimo, patanatominio pastato kapitalinio remonto S. Nėries g. 3, Klaipėda projektas		
A1087	PV	S.Lukšas		Bendrieji statinio rodikliai		Laida
A1259	Arch.	R. Rakevičius				0
A1382	Arch.	K.Jurkutė				
LT	Statytojas: VŠĮ Respublikinė Klaipėdos ligoninė			A/TP/151-01-PP-BSR	lapas	lapų
					1	2

II. PASTATAI Patanatominis pastatas Unik. Nr.2193-5009-4040 kapitalinis remontas			
1. Pastato paskirties rodikliai			nesikeičia
2. Pastato bendras plotas.	m2	720,98	nesikeičia
3. Pastato naudingas plotas.	m2	---	
4. Pastato tūris.	m3	4082	nesikeičia
5. Aukštų skaičius.	vnt.	3	
6. Pastato aukštis.	m	13,4	nesikeičia
7. Butų skaičius (gyvenamajame name), iš jų:	vnt.	---	
7.1. 1 kambario	vnt.	---	
7.2. 2 ir daugiau kambarių.	vnt.	---	
8. Energinio naudingumo klasė.		B	
9. Pastato (patalpų) akustinio komforto sąlygų klasė.		---	
10. Statinio atsparumo ugniai laipsnis.		I	

A/TP/151-01-PP-BSR	lapas	lapų
	2	2

1. Projekto rengimo pagrindas. Projektiniai pasiūlymai parengti vadovaujantis:

Privalomieji dokumentai:

- Statinio projektavimo užduotis;
- Nekilnojamojo turto centrinio duomenų banko išrašas;
- Žemės sklypo planas;
- Detalusis planas;

2. Projektuojamo statinio statybos vieta, statybos rūšis, statinio paskirtis, statinio kategorija.

Projektuojami pastatai žemės sklype S. Nėries g.3, Klaipėda. Pasiūlymuose numatoma rekonstruoti esamą ligoninės pastatą Unik. Nr.2193-5009-4062 pristatant priestatą. Pasiūlymuose taip pat numatoma rekonstruoti pastatą maisto bloką su gydymo ir administracinės paskirties patalpomis Unik. Nr.2193-5009-4019 ir atlikti patanatominio pastato Unik. Nr.2193-5009-4040 kapitalinį remontą. Visi tvarkomi pastatai yra ypatingos kategorijos.

3. Statybos sklypo apibūdinimas, esamos padėties aprašymas.

Žemės sklypo S. Nėries g.3, Klaipėda kad. Nr. 2101/0003:495, plotas 10857 m². Sklypo paskirtis kita, naudojimo būdas – visuomeninės paskirties teritorijos.

Planuojamas sklypas yra Klaipėdos miesto centrinėje dalyje, urbanizuotoje teritorijoje. Sklypas patenka į nekilnojamojo kultūros paveldo teritorijas „Klaipėdos miesto istorinė dalis, vad. Naujamiesčiu“ Unik.k. 22012. Sklype taip pat yra kultūros vertybių požymių turintis ligoninės pastatas Unik. Nr.2193-5009-4073. Sklypui yra parengtas detalusis planas su jame numatyta plėtra, didžioji dalis numatomos plėtros sklype jau yra įgyvendinta.

Pastatų sklype naudotojai VŠĮ Respublikinė Klaipėdos ligoninė eksploatuojant statinius susiduria su eksploatacinėmis problemomis todėl iniciavo šių projektinių pasiūlymų rengimą siekiant išspręsti šiuos klausimus.

1. Tarp ligoninės korpusų yra dideli atstumai ir nėra galimybės judėti tarp korpusų ratu, dėl to yra didelės logistinės problemos norint patekti iš vieno korpuso į kitą, yra sudėtingas ryšys tarp korpusų, gaišamas bereikalingas laikas susisiekimui.
2. Nuo 2022 m. kovo 2 d. įsigaliojo nauji reikalavimai reanimacijos palatomis vienai lovai skiriama ne mažiau kaip 20 kv. m daugiavietėje palatoje ir 25 kv. m izoliacinėje ar vienvietėje palatoje, taip pat atsirado papildomų reikalavimų atstumams tarp lovų, vienviečių palatų skaičiui ir kt., dėl to esamos reanimacijos palatos yra per mažos ir neatitinka galiojančių teisės aktų reikalavimų jas būtina rekonstruoti ir didinti, o tam reikalingas papildomas plotas. LR Sveikatos apsaugos ministro įsakymas 2022 m. kovo 2 d. Nr. V-465
3. Esamos operacinės patalpos fiziškai ir morališkai pasenusios, jos įrengtos senai, jos yra per mažos, patalpos aukštis yra per žemas, jos turėtų būti pertvarkomos didinamos. Nuo 2022 vasario 25d. įsigaliojo nauji reikalavimai anestezijos patalpoms kurios išdėstomos ne toli operacinių. Esamos ligoninės anestezijos patalpos bus per toli nuo operacinių

Atest. Nr.	UAB "ARCHKO" Turgaus A.27, Klaipėda			Gydymo paskirties pastato, maisto bloko su gydymo ir administracinės paskirties patalpomis rekonstravimo, patanatominio pastato kapitalinio remonto S. Nėries g. 3, Klaipėda projektas		
A1087	PV	S.Lukšas		Aiškinamasis raštas		Laida
A1259	Arch.	R. Rakevičius				0
A1382	Arch.	K.Jurkutė				
LT	Statytojas: VŠĮ Respublikinė Klaipėdos ligoninė			A/TP/151-01-PP-AR	lapas	lapų
					1	6

patalpų, jos turėtų būti perkeltos arčiau. LR Sveikatos apsaugos ministro įsakymas 2022 m. vasario 25 d. Nr. V-429.

3. Trumpas projektinių siūlyimų, motyvų aprašymas.

Išanalizavus esamą situaciją ir susidariusias problemas teikiama šie pagrindiniai pasiūlymai.

1. 2009-2010 metais rengiant patanatominio pastato rekonstrukcijos projektą buvo svarstoma galimybė sujungti korpusus jungtimi tilteliu, tačiau tuo metu šios minties buvo atsisakyta dėl lėšų trūkumo taip pat tuo metu ši problema nebuvo dar tokia aktuali nes nebuvo pastatytas 7 aukštų naujasis ligoninės korpusas. Įvertinus ankstesnius siūlymus siūloma sugrįžti prie idėjos įrengti jungti tarp patanatominio pastato ir maisto bloko pastato. Jungti siūloma įrengti trečiame aukšte tuo tikslu reiktu rekonstruoti maisto bloko pastato dalį nes nesutampa šių pastatų trečio aukšto grindų lygiai. Reikalinga ardyti dalies maisto bloko pastato grindis trečiame aukšte ir įrengti apie 1m žemiau nei dabar yra.
2. Prie ligoninės pastato Unik. Nr.2193-5009-4062 kur yra įrengtos reanimacijos ir operacinės palatos siūloma statyti priestatą kuris kartu su naująja jungtimi nuo patanatominio pastato apjungtu visus esamus ligoninės korpusus ir sudarytu galimybę judėti ratu, supaprastintu logistiką tarp korpusų. Priestatą pirmame aukšte siūloma statyti ant kolonų, kad netrukdytų ligoninės transportui privažiuoti prie vidinių korpusų. Priestate atsiradusį papildomą plotą panaudoti reanimacijos ir operacinių patalpų erdvėms pritaikyti pagal šiuo metu galiojančius reikalavimus. Įrengiant priestatą reikalinga pertvarkyti esamą ligoninės laiptinę ją įrengiant veidrodžiškai nei dabar yra.

Numatomi pastatų aukščiai prisiderinami prie esamų pastatų, kad nebūtų bereikalingų laiptų ar pandusų tarp esamų korpusų. Fasadų apdailai siūloma naudoti šiuolaikiškas ilgaamžes medžiagas, prisiderinant prie esamų korpusų apdailos. Fasaduose dominuotų stiklas ir natūralių spalvų plytelės.

4. Inžinerinių sprendinių aprašymas.

Statinio konstrukcijos numatomos gelžbetoninės, sienos plytų mūro, stogas gelžbetoninis.

Po numatomu priestatu yra įrengti elektros įvadiniai tinklai einantys nuo transformatorinės pastotės iki esamų ligoninės pastatų. Rengiant techninius projektus bus reikalinga spręsti šių tinklų apsaugos ar iškėlimo priemones. Taip pat po numatomu priestatu yra įrengti šilumos tinklai, Rengiant techninį - darbo projektą parengti šilumos tinklų iškėlimo/apsaugojimo projektą pagal išduotas sąlygas 2025 02 06 Nr. R-22E-07 ir sprendinius derinti su AB Klaipėdos energija. Po projektuojamu priestatu patenka lietaus nuotekų tinklai kurie priklauso statytojui, rengiant projektą numatyti šių tinklų iškėlimą ar apsaugojimą. Projektinių pasiūlyimų sprendiniai suderinti su AB Klaipėdos energija ir AB Energijos skirstymo operatorius.

Numatomame priestate bus įrengtos visos būtinos inžinerinės sistemos pagal galiojančių teisės aktų reikalavimus.

5. **Susisiekimo komunikacijų, statybos sklypo susisiekimo komunikacijų aprašymas; išorinio ir vidinio transporto judėjimo organizavimo principai.** Į sklypą yra esamas įvažiavimas iš S. Nėries gatvės kaip numatyta detalizajame plane. Pagal numatomus projektinių siūlyimų sprendinius eismo judėjimas nei sklype nei už jo ribų nekeičiamas. Numatomi nauji korpusai ant kolonų, automobilių

A/TP/146-01-PP-AR	lapas	lapų	Laida
	2	6	0

eismui netrukdo, antžeminis papildomas užstatymas nenumatomas. Papildomos automobilių stovėjimo vietos neprojektuojamos, nes nenumatoma kaip nors plėsti ligoninės veiklos (STR 2.06.04:2014 p.107), numatomos rekonstrukcijos tikslas ne plėsti, o gerinti esamą ligonių aptarnavimo kokybę atsižvelgiant į pasikeitusių higienos normų reikalavimus.

6. Saugomos teritorijos apsaugos reikalavimai, kultūros paveldo vertybės apsaugos reikalavimai, sprendinių įtaka kultūros vertybėms. Sklypas į saugomas teritorijas nepatenka. Sklypas patenka į nekilnojamojo kultūros paveldo teritorijas „Klaipėdos miesto istorinė dalis, vad. Naujamiesčiu“ Unik.k. 22012. kurios vertingosios savybės yra:

7.1.3.4. žemės ir jos paviršiaus elementai. Nekeičiama.

7.2.1.1. planinės struktūros tipas. Nekeičiama.

7.2.1.2. planinės struktūros tinklas. Nekeičiama.

7.2.1.3. kvartalai. Nekeičiama.

7.2.1.4. valdos (posesijos). Nekeičiama.

7.2.1.5. keliai, gatvės, aikštės, įvažiavimai, pravažiavimai, takai, jų tipai, trasos, dangos. Nekeičiama.

7.2.1.6. vietai reikšmingo buvusio užstatymo ar jo dalių vietos. Nekeičiama.

7.2.1.7. gamtiniai elementai. Nekeičiama.

7.2.2.1. tūrinės erdvinės struktūros sandara. Nekeičiama.

7.2.2.2. užstatymo tipai. Nekeičiama.

7.2.2.3. atviros erdvės. Nekeičiama.

7.2.2.7. perspektyvos. Perspektiva nekeičiama, numatomas papildomas užstatymas kvartalo viduje iš gatvės nesimatys.

7.2.2.8. išklotinės. Nekeičiama, numatomas papildomas užstatymas kvartalo viduje iš gatvės nesimatys.

7.2.2.9. dominantės. Nekeičiama.

7.2.3. užstatymo bruožai. Nekeičiama.

Sklype yra vertingųjų savybių požymių turintis pastatas Raudonojo kryžiaus ligoninė. Projektinių pasiūlymų sprendiniai įtakos šiam pastatui neturi. Numatomas užstatymas vidiniame kieme neužstoja šio pastato apžvalgos, pačio pastato remonto ar rekonstrukcijos projektiniai pasiūlymai nenumato.

7. Projektinių pasiūlymų atitiktis teritorijų planavimo dokumentams.

Projektuojamo statinio teritorijoje yra galiojantis žemės sklypo S.Nėries g.3 Klaipėdos detalusis planas patvirtintas Klaipėdos miesto tarybos 2009 01 29 sprendimu Nr. T2-2 pagal kurio sprendinius numatomi šie sklypo užstatymo parametrai:

Aukštingumas 7-14-16-28m

Užstatymo tankumas 0,6

Užstatymo intensyvumas 1,5

A/TP/146-01-PP-AR	lapas	lapų	Laida
	3	6	0

Pastatų užstatytos dalies ploto skaičiavimas:

Pastato pavadinimas	Pastatų esamas užstatymo plotas m ²	Projektuojamas papildomas užstatymo plotas m ²	Viso užstatymo plotas m ²
Ligoninė 1D4p	983		
Patanatominis pastatas 5D3p	321		
Perėjimo būdelė 9H1p	12		
Maisto blokas 13M3p	390	46	
Antžeminė automobilių saugykla 14G3g	279		
Ligoninė 15D7g	1370		
Ligoninė 2D4p	2153	314	
Viso	5508	360	5868

Pastatų antžeminės dalies bendrojo ploto skaičiavimas:

Pastato pavadinimas	Rūšio plotas m ²	Pastatų esamas bendras antžeminės dalies plotas m ²	Projektuojamas papildomas antžeminis plotas m ²	Viso antžeminės dalies patalpų plotas m ²
Ligoninė 1D4p	723,07	3005,15		
Patanatominis pastatas 5D3p		720,98		
Perėjimo būdelė 9H1p		8,16		
Maisto blokas 13M3p	261,33	1078,61	147,60	
Antžeminė automobilių saugykla 14G3g		685,29		
Ligoninė 15D7g	749,09	3903,02		
Ligoninė 2D4p	1494,12	5944,68	819,80	
Viso		15345,89	967,4	16313,29

Planuojamo užstatymo tankumo ir intensyvumo skaičiavimai:

Užstatymo tankumas yra antžeminės dalies užstatomo ploto ir sklypo santykis

Esamo žemės sklypo plotas - 10875 m²

Užstatomas sklypo plotas - 5868 m²

Užstatymo tankumas 5868 / 10875 = 0,54. Detaliajame plane nustatytas maksimalus leistinas užstatymo tankumas 0,6 neviršijamas.

Užstatymo intensyvumas yra antžeminės dalies bendrojo pastatų ploto ir sklypo santykis

Esamo žemės sklypo plotas - 10875 m²

Antžeminės dalies bendrasis pastatų plotas - 16313,29 m²

Užstatymo intensyvumas 16313,29 / 10875 = 1,50. Detaliajame plane nustatytas maksimalus leistinas užstatymo intensyvumas 1,5 neviršijamas.

A/TP/146-01-PP-AR	lapas	lapų	Laida
	4	6	0

8. Priklausomieji želdynai.

Pagal patvirtintą sklypo detalų planą priklausomųjų želdynų nenumatoma, nurodoma tik, kad turi būti nemažinami esami želdiniai (detalusis planas, aiškinamasis raštas, sk. „Želdiniai“). Pagal šiuo metu galiojančią Atskirųjų rekreacinės paskirties želdynų plotų normų ir Priklausomųjų želdynų normų (plotų) nustatymo tvarkos aprašą p. 2 normomis privaloma vadovautis rengiant bet kurio lygmens bendrojo, specialiojo, detaliojo planavimo dokumentus. Šiuo atveju detalusis planas yra patvirtintas ir pagal jį nenumatyta įrengti naujų želdinių. Pagal projektinius pasiūlymus nenumatoma statyba ant esamų želdinių, numatomas priestatas įrengiamas ant esamos trinkelio dangos, sąlyga nenaikinti esamų želdinių yra įgyvendinama.

9. Duomenys apie statinio atitiktį visuomenės sveikatos saugos teisės aktų reikalavimams.

Pagal ligoninės sudarytą programą naujame priestate numatoma:

- Antrame aukšte įrengti infekuotų pacientų reanimacijos, intensyvios terapijos patalpas. Projektuojamos keturios 25m² ploto palatos, slaugytojų postas, personalo buitinės ir poilsio patalpos, gydytojo kabinetas, pagalbinės patalpos aptarnavimui. Pacientų sanitariniai mazgai neprivalomi nes pacientų esančių šiame skyriuje būklė nesuteikia galimybės jiems naudotis sanitariniais mazgais. Tačiau prie dviejų palatų projektuojami sanitariniai mazgai dėl jų aptarnavimo patogumo. Skyrius bus visiškai uždaras su galimais patekimais iš dvejų pusių
- Trečiame aukšte numatoma praplėsti esamas neinfekuotų pacientų reanimacijos, intensyvios terapijos patalpas. Esamo pastato dalyje perplanuojamos esamos reanimacijos patalpos padidinant esamas reanimacines palatas iki reikalaujamo 20m²/pcn. dvivietėse ir 25m²/pcn. vienvietėse, naujoje pastato dalyje įrengiamos naujos palatos. Viso skyriuje numatoma 6 vienvietės ir dvi dvivietės palatos. Taip pat skyriuje pertvarkomos esamos ir naujai projektuojama slaugytojų postas, personalo buitinės ir poilsio patalpos, gydytojo ir personalo kabinetai, pagalbinės patalpos aptarnavimui. Pacientų sanitariniai mazgai neprivalomi nes pacientų esančių šiame skyriuje būklė nesuteikia galimybės jiems naudotis sanitariniais mazgais. Skyrius bus visiškai uždaras su galimais patekimais iš dvejų pusių.
Šiame aukšte taip pat projektuojami administracijos kabinetai Nr.3a-3-6 virš maisto bloko pastato bei sujungimas koridoriumi su patatominiu korpusu. Šios patalpos bus viešai prieinamos.
- Ketvirtame aukšte numatoma greta esamų operacinių patalpų, pristatomame korpuse įrengti papildomą operacinę ir pooperacinę patalpas, sanitarinę patalpą bei patalpą steriliems medicinos prietaisams. Šios patalpos koridoriumi sujungiamos su esamomis operacinių patalpomis ir bus naudojamos bendrai. Buitinės patalpos personalui čia neprojektuojamos nes jos yra tinkamai įrengtos prie esamų operacinių. Pooperacinė palata projektuojama keturiems pacientams, į ją pacientai bus atvežami taip pat iš esamų operacinių. Skyrius bus visiškai uždaras.

Rengiant techninį darbo projektą numatyti technines priemones pagal HN 47:2011 „Asmens sveikatos priežiūros įstaigos: bendrieji sveikatos saugos reikalavimai“ reikalavimus, taip pat LR Sveikatos apsaugos ministro 2022-03-02 įsakymų Nr. 2022-04197 patvirtintų Intensyviosios terapijos asmens sveikatos priežiūros paslaugų teikimo suaugusiesiems reikalavimų aprašo reikalavimus ir HN 47-1:2020 „Asmens sveikatos priežiūros įstaigos: infekcijų kontrolės reikalavimai“ reikalavimus.

A/TP/146-01-PP-AR	lapas	lapų	Laida
	5	6	0

Šiluma, Oro kokybė, Oro drėgnumas.

Infekuotų, neinfekuotų asmenų reanimacijos ir intensyvios terapijos taip pat operacinės patalų vedinimo sistemos turi būti atskiros.

Infekuotų asmenų palatose turi būti suprojektuota sistema palaikanti neigiamą oro slėgį gretimų patalpų atžvilgiu bei oro kaitos kartotinumą ne mažesnę kaip 12 h^{-1} (šviežio oro srauto padavimo kartotinumą ne mažesnę kaip 2 h^{-1})

Operacinėse turi būti užtikrinamas teigiamas oro slėgis gretimų patalpų atžvilgiu bei oro kaitos kartotinumą ne mažesnis kaip 15 h^{-1} (šviežio oro srauto padavimo kartotinumą ne mažesnis kaip 3 h^{-1}). Į operacines tiekiamas oras valomas filtrais. Prieš pat išleidžiant orą į operacinę jis turi būti išvalomas labai efektyviais oro filtrais, kurių efektyvumas ne mažesnis kaip 85 % (filto klasė ne mažesnė kaip E10); operacinėse, kuriose atliekamos kardiochirurginės, neurochirurginės, transplantacijos operacijos – oro filtrų efektyvumas ne mažesnis kaip 99,95 % (filto klasė ne mažesnė kaip H13)

Patalpų šiluma, oro kokybė, drėgnumas turi atitikti HN 47:2011 „Asmens sveikatos priežiūros įstaigos: bendrieji sveikatos saugos reikalavimai“, STR 2.09.02:2005 Šildymas, vėdinimas ir oro kondicionavimas“ reikalavimus

Apšvietimas.

Pacientų priėmimo patalpose/gydytojų kabinetuose bei palatose (įskaitant intensyviosios terapijos ir reanimacijos palatas-sales) natūralios apšvietos koeficientas turi būti ne mažesnis kaip 1,5 %.

Dirbtinės apšvietos parametrai turi atitikti HN 47:2011 „Asmens sveikatos priežiūros įstaigos: bendrieji sveikatos saugos reikalavimai“ VI skyriaus reikalavimus.

Triukšmas.

Pastato (patalpų) akustinio komforto sąlygų klasė C. Techninio darbo projekto rengimo metu turi būti projektuojamos atitvaros atsižvelgiant į STR 2.01.07:2003 "Pastatų vidaus ir išorės aplinkos apsauga nuo triukšmo" C kategorijos pastatams keliamus reikalavimus.

A/TP/146-01-PP-AR	lapas	lapų	Laida
	6	6	0



SKLYPO RIBOS



PLANUOJAMAS PRIESTATAS

STATINIŲ EKSPLIKACIJA

① Ligoninė

0	2023	Projektiniai pasiūlymai				
Laida	Išleidimo data	Laidos statusas, keitimo priežastis (jei taikoma)				
ATESTATO Nr.			Statinio projekto pavadinimas: Gydymo paskirties pastato Salomėjos Neries g. 3, Klaipėda rekonstravimo projektas			
A1087	PV	S.Lukšas	Turgaus a. 27, Klaipėda	Dokumento pavadinimas: Situacijos schema	Laida	
A1259	PDV	R.Rakevičius			0	
LT	Statytojas: VŠĮ Respublikinė Klaipėdos ligoninė		Dokumento žymuo: A/151-00-PP-SP.B-01		Lapas 1	Lapų 1

Rūšio patalpų eksplikacija		
Nr.	Paskirtis	Plotas
1-1	Laiptinė	

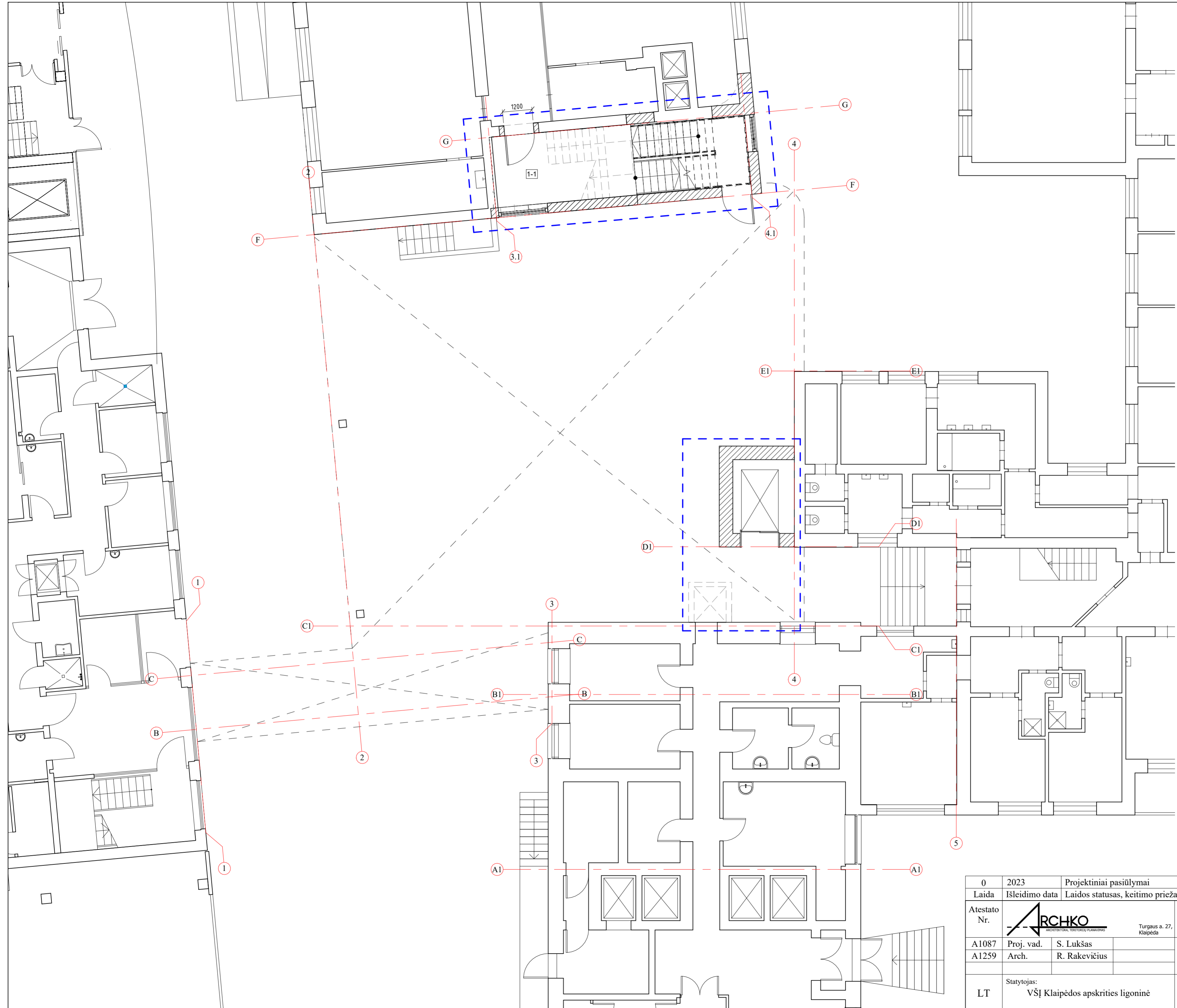

- SUTARTINIAI ŽYMĖJIMAI**
- Esamos sienos
 - Projektuojamos sienos (elementai)
 - Griaunamos sienos (elementai)
 - Kertamos angos
 - Naikinamos angos
 - Vykdomų darbų riba

0	2023	Projektiniai pasiūlymai	
Laida	Išleidimo data	Laidos statusas, keitimo priežastis (jei taikoma)	
Atestato Nr.		Gydymo paskirties pastato, maisto bloko su gydymo ir administracinės paskirties patalpomis rekonstravimo, patanatominio pastato kapitalinio remonto S. Nėries g. 3, Klaipėda projektas	
A1087	Proj. vad.	S. Lukšas	Pirmo aukšto planas
A1259	Arch.	R. Rakevičius	
LT	Statytojas:	VŠĮ Klaipėdos apskrities ligoninė	M 1 : 100
		A/151/01-PP - SA.B-1.1	Lapas Lapų
			1 1

Infekuotų asmenų reanimacijos ir intensyvios terapijos skyriaus (antro aukšto) patalpų eksplikacija		
Nr.	Paskirtis	Plotas
2-1	Koridorius	65,6 m ²
2-2	Palata	25,0 m ²
2-3	Palata	25,0 m ²
2-4	Palata	25,0 m ²
2-4a	WC	3,8 m ²
2-4	Palata	25,0 m ²
2-5a	WC	3,8 m ²
2-6	Slaugytojų postas	7,6 m ²
2-7	Virtuvėlė pacientų maitinimui	5,2 m ²
2-8	Personalo poilsio patalpa	12,2 m ²
2-9	Personalo persirengimas moterų	3,4 m ²
2-10	Personalo persirengimas vyrų	3,3 m ²
2-10a	Personalo WC	2,2 m ²
2-11	Gydytojų kabinetas	19,4 m ²
2-12	Patalpų valymo ir dezinfekavimo inventoriui	4,7 m ²
2-13	Patalpa priemonių sandėliavimui	3,6 m ²
2-14	Patalpa minkštam inventoriui	5,1 m ²
2-15	Basoninė	6,9 m ²
2-16	Procedūrinis	8,7 m ²
2-17	Medicinos prietaisų tvarkymo patalpa	10,2 m ²
2-18	Nešvarių ir infekuotų skalbinių patalpa	6,0 m ²
2-19	Tambūras	8,6 m ²

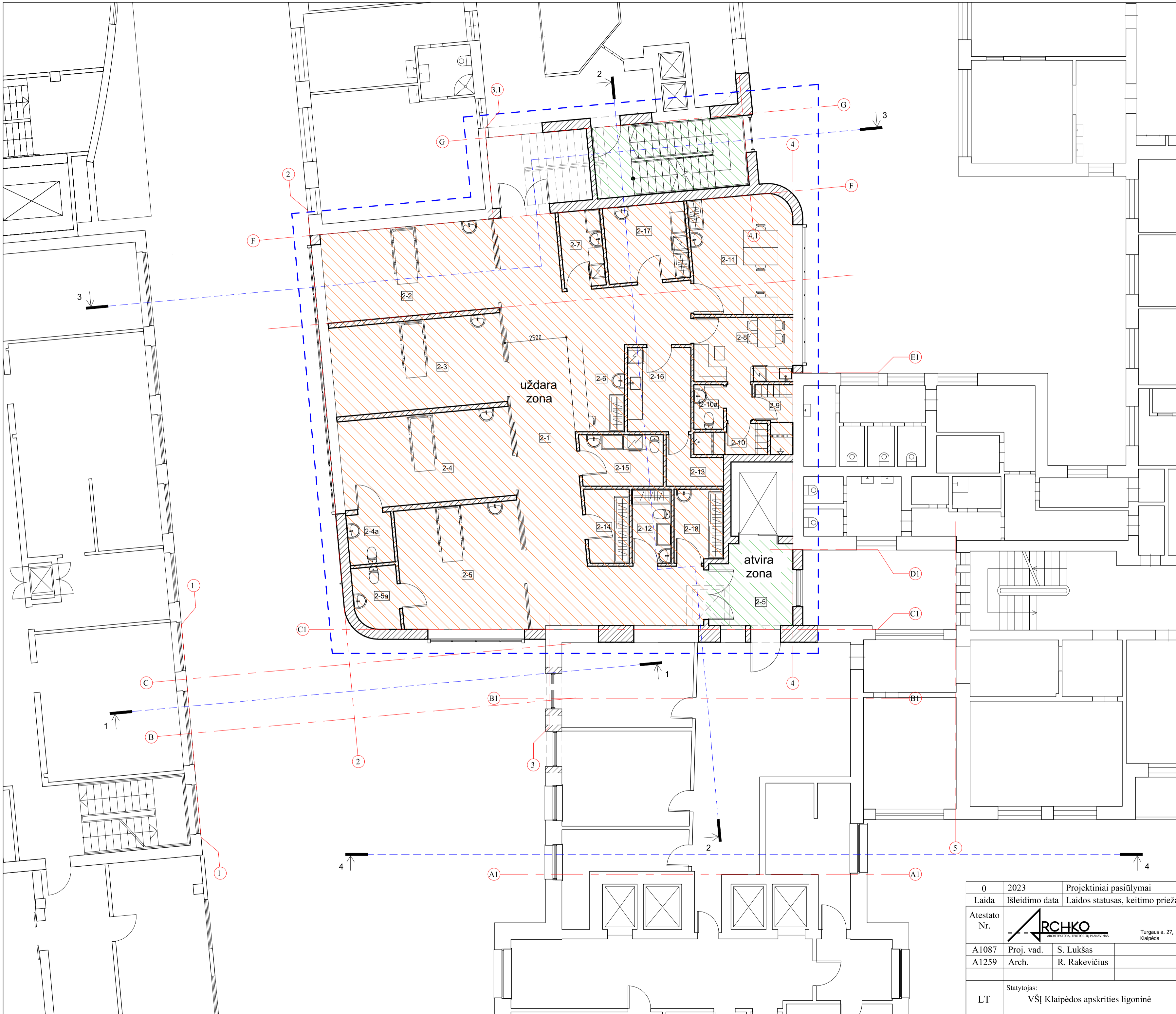

SUTARTINIAI ŽYMĖJIMAI

- Esamos sienos
- Projektuojamos sienos (elementai)
- Griaunamos sienos (elementai)
- Kertamos angos
- Naikinamos angos
- Vykdomų darbų riba
- Atvira zona
- Uždara zona

0	2023	Projektiniai pasiūlymai		
Laida	Išleidimo data	Laidos statusas, keitimo priežastis (jei taikoma)		
Atestato Nr.		Turgaus a. 27, Klaipėda	Gydymo paskirties pastato, maisto bloko su gydymo ir administracinės paskirties patalpomis rekonstravimo, patanatominio pastato kapitalinio remonto S. Nėries g. 3, Klaipėda projektas	
A1087	Proj. vad.	S. Lukšas	Antro aukšto planas	
A1259	Arch.	R. Rakevičius		
LT	Statytojas:	VŠĮ Klaipėdos apskrities ligoninė	A/151/01-PP - SA.B-1.2	
			M 1 : 100	Laida 0
			Lapas 1	Lapų 1

Neinfekuotų asmenų reanimacijos ir intensyvios terapijos skyriaus (trečio aukšto) patalpų eksplikacija

Nr.	Paskirtis	Plotas
3-1	Koridorius	65.6 m ²
3-2	Palata	26.7 m ²
3-3	Palata	26.7 m ²
3-4	Palata	26.7 m ²
3-5	Palata	32.0 m ²
3-6	Slaugytojų postas	7.6 m ²
3-7	Virtuvėlė pacientų maitinimui	5.2 m ²
3-8	Personalo poilsio patalpa	12.2 m ²
3-9	Personalo persirengimas moterų	3.4 m ²
3-10	Personalo persirengimas vyrų	3.3 m ²
3-10a	Personalo WC	2.2 m ²
3-11	Gydytojų kabinetas	19.4 m ²
3-12	Patalpų valymo ir dezinfekavimo inventoriui	4.7 m ²
3-13	Patalpa priemonių sandėliavimui	3.6 m ²
3-14	Patalpa minkštam inventoriui	5.1 m ²
3-15	Basoninė	6.9 m ²
3-16	Procedūrinis	8.7 m ²
3-17	Medicinos prietaisų tvarkymo patalpa	10.2 m ²
3-18	Nešvarių ir infekuotų skalbinių patalpa	6.0 m ²
3a-1	Koridorius	72.1 m ²
3a-2	Koridorius	9.4 m ²
3a-3	Kabinetas, administracijai	17.6 m ²
3a-4	Kabinetas, administracijai	15.0 m ²
3a-5	Kabinetas, administracijai	14.6 m ²
3a-6	Kabinetas, administracijai	17.0 m ²
3b-1	Koridorius	90.9 m ²
3b-2	Palata	40.3 m ²
3b-3	Palata	25.0 m ²
3b-4	Palata	40.8 m ²
3b-5	Palata	31.5 m ²
3b-6	Vedėjo kabinetas	11.3 m ²
3b-7	Vyr. slaugytojo kabinetas	10.9 m ²
3b-8	Ūkio reikalų tvarkytojo kabinetas	12.8 m ²
3b-9	San. mazgas	2.9 m ²
3b-10	San. mazgas	2.9 m ²
3b-11	Rūbinė	5.9 m ²
3b-12	Personalo poilsio patalpa	10.6 m ²
3b-13	Patalpa minkštam inventoriui	6.5 m ²
3b-14	Medicininės įrangos sandėliavimo patalpa	6.3 m ²
3b-15	Medicinos priemonių laikymo patalpa	7.0 m ²

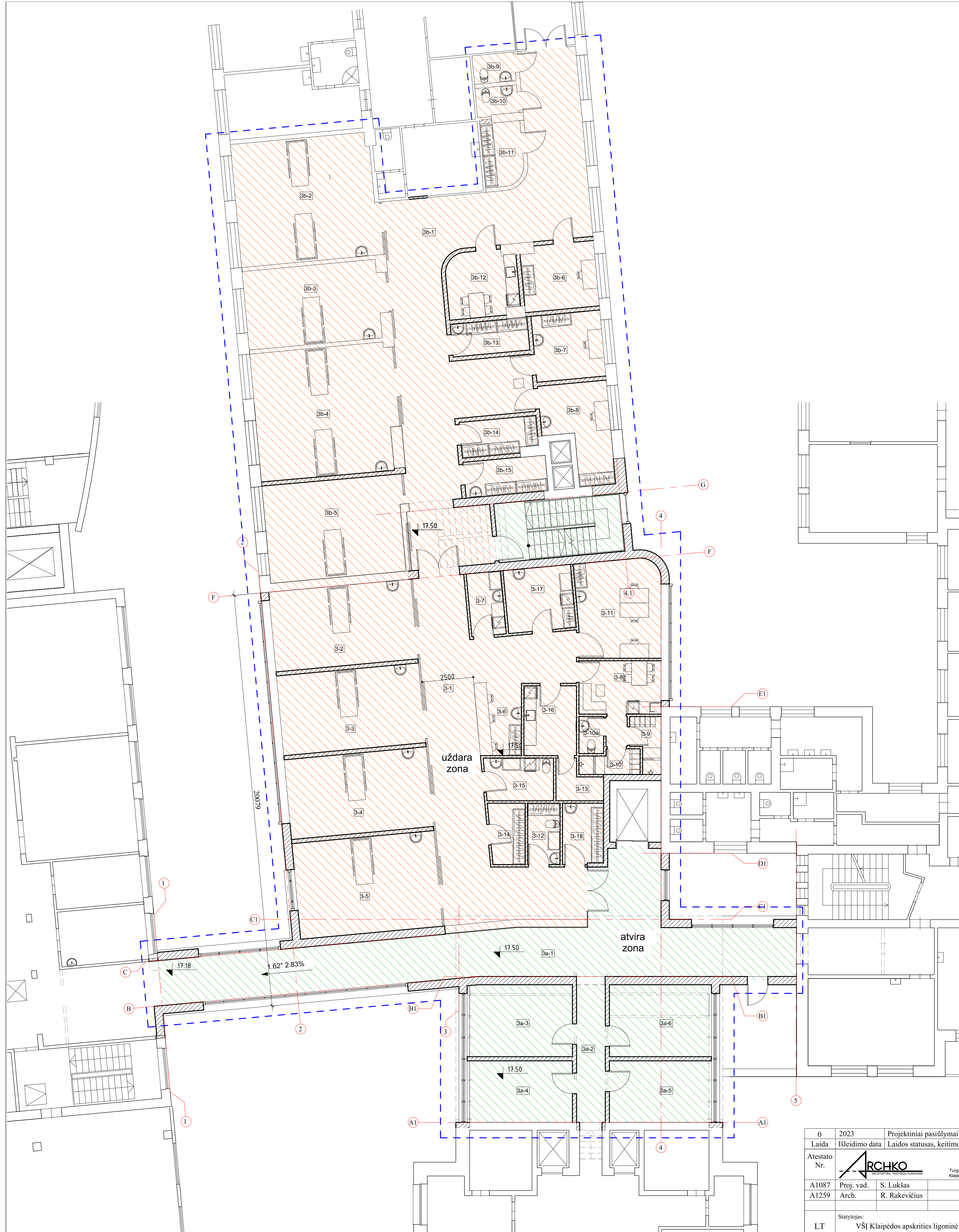

SUTARTINIAI ŽYMI

- Esamos sienos
- Projektuojamos sienos (elementai)
- Griauamos sienos (elementai)
- Kertamos angos
- Naikinamos angos
- Vykdomų darbų riba
- Atvira zona
- Uždara zona

0	2023	Projektiniai pasiūlymai	
Laida	Išleidimo data	Laidos statusas, keitimo priežastis (jei taikoma)	
Atestato Nr.	 Turgaus a. 27, Klaipėda	Gydymo paskirties pastato, maisto bloko su gydymo ir administracinės paskirties patalpomis rekonstravimo, patanatominio pastato kapitalinio remonto S. Neries g. 3, Klaipėda projektas	
A1087		Proj. vad.	S. Lukšas
A1259	Arch.	R. Rakevičius	
		Trečio aukšto planas	
		M 1 : 100	
LT	Statytojas:	VŠĮ Klaipėdos apskrities ligoninė	A/151/01-PP - SA.B-1.3
		Lapas	Lapų
		1	1

Ketvirtos aukšto operacinės patalpų eksplikacija		
Nr.	Paskirtis	Plotas
4-1	Koridorius	44.1 m ²
4-2	Priešoperacinė	8.4 m ²
4-2a	Priešoperacinė	8.4 m ²
4-3	Operacinės	40.2 m ²
4-4	Pooperacinė palata	114.7 m ²
4-5	Sterilių medicinos prietaisų laikymo patalpa	44.5 m ²
4-6	Sanitarinė patalpa	28.3 m ²
4-7	Pagalbinė patalpa	7.6 m ²
4-8	WC	2.7 m ²

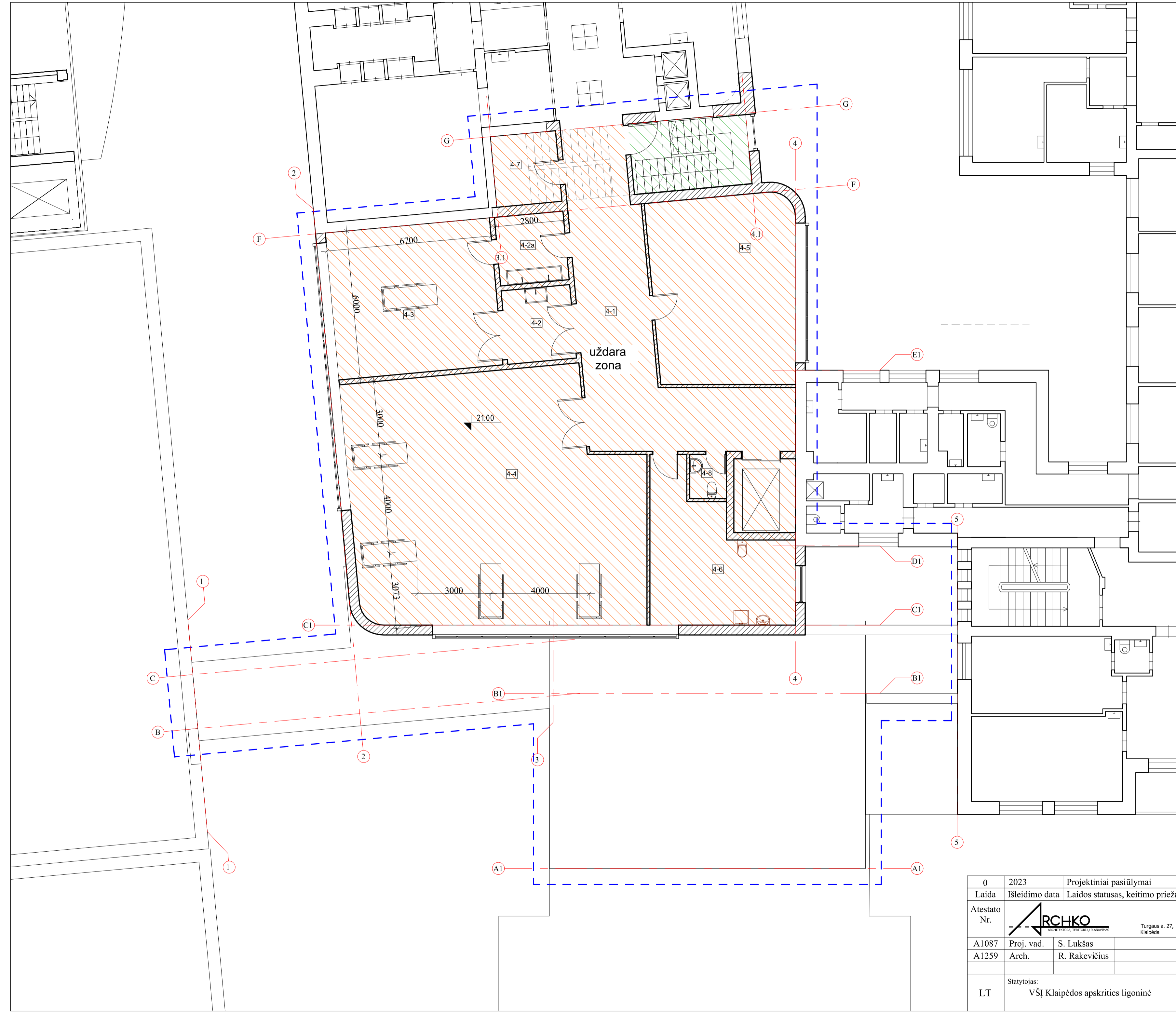

SUTARTINIAI ŽYMĖJIMAI

	Esamos sienos
	Projektuojamos sienos (elementai)
	Griaunamos sienos (elementai)
	Kertamos angos
	Naikinamos angos
	Vykdomų darbų riba
	Atvira zona
	Uždara zona

0	2023	Projektiniai pasiūlymai		
Laida	Išleidimo data	Laidos statusas, keitimo priežastis (jei taikoma)		
Atestato Nr.		Turgaus a. 27, Klaipėda	Gydymo paskirties pastato, maisto bloko su gydymo ir administracinės paskirties patalpomis rekonstravimo, patanatominio pastato kapitalinio remonto S. Nėries g. 3, Klaipėda projektas	
A1087	Proj. vad.	S. Lukšas	Ketvirtos aukšto planas	
A1259	Arch.	R. Rakevičius		
LT	Statytojas:	VŠĮ Klaipėdos apskrities ligoninė	A/151/01-PP - SA.B-1.4	
			M 1 : 100	Laida 0
			Lapas 1	Lapų 1

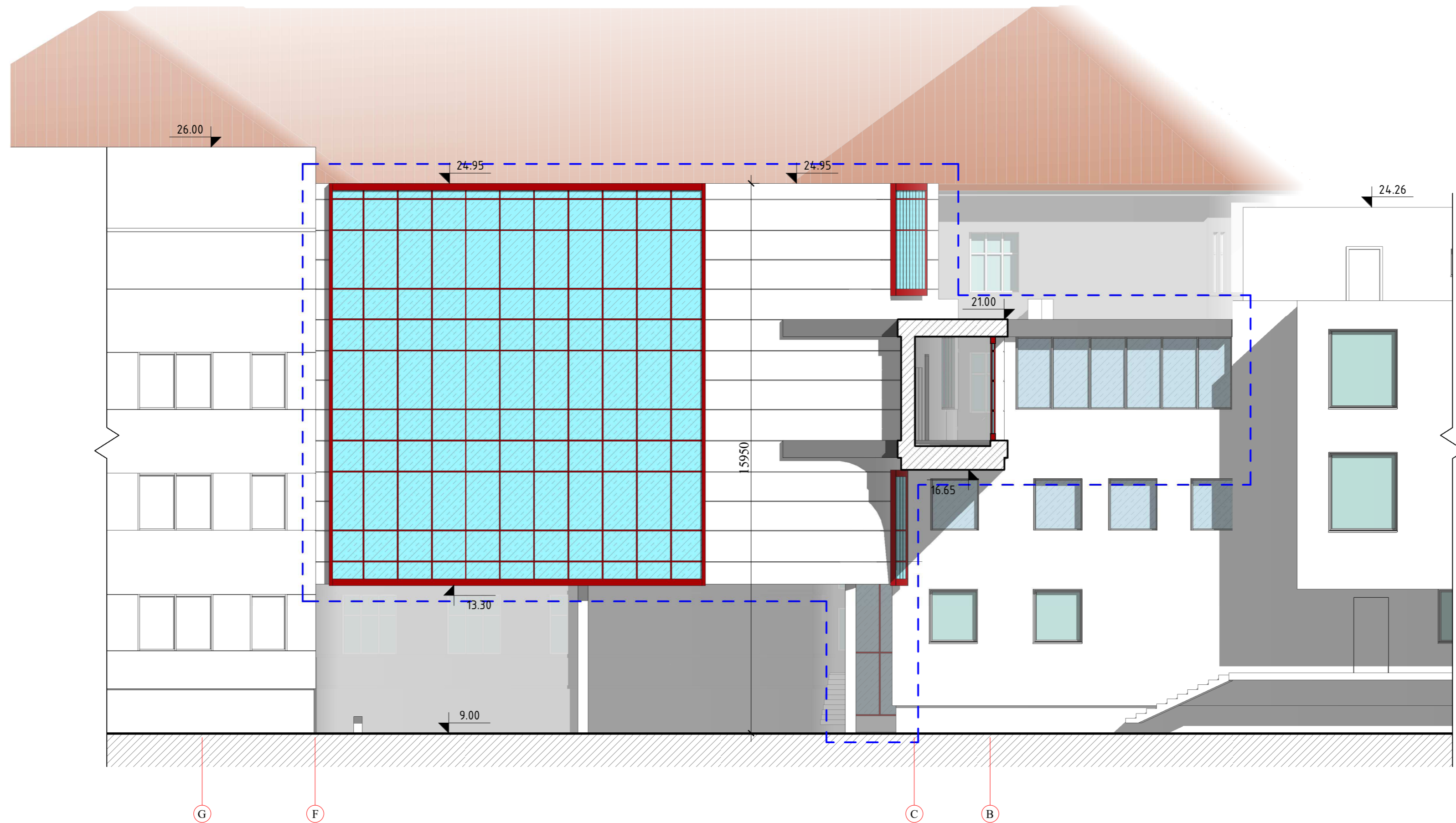

SUTARTINIAI ŽYMĖJIMAI

— — — — — Vykdomų darbų riba

0	2023	Projektiniai pasiūlymai	
Laida	Išleidimo data	Laidos statusas, keitimo priežastis (jei taikoma)	
Atestato Nr.	 <small>ARCHITECTŪRA, TERITORIJŲ PLANAVIMAS</small>	Gydytojų paskirties pastato, maisto bloko su gydytojų ir administracinės paskirties patalpomis rekonstravimo, patanatominio pastato kapitalinio remonto S. Nėries g. 3, Klaipėda projektas	
A1087			
A1259	Arch.	R. Rakevičius	
LT	Statytojas:	VŠĮ Klaipėdos apskrities ligoninė	
		Fasadas tarp ašių F-A	Laida
		M 1 : 100	0
		A/151/01-PP - SA.B-2.1	Lapas
			Lapų
			1
			1

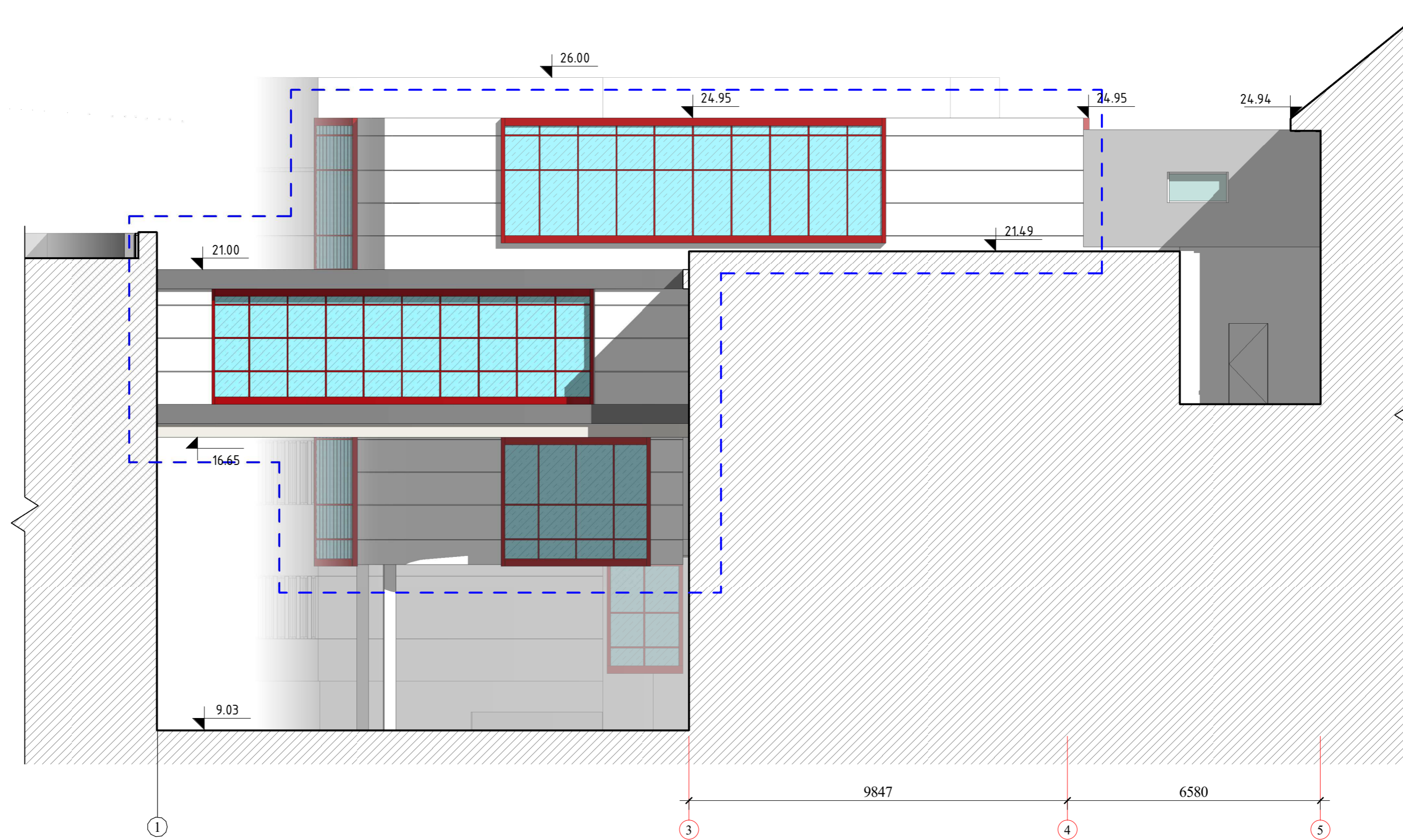

SUTARTINIAI ŽYMĖJIMAI

--- Vykdomų darbų riba

0	2023	Projektiniai pasiūlymai		
Laida	Išleidimo data	Laidos statusas, keitimo priežastis (jei taikoma)		
Atestato Nr.	 <small>ARCHITECTURA, TERITORIJŲ PLANAVIMAS</small> <small>Turgaus a. 27, Klaipėda</small>	Gydymo paskirties pastato, maisto bloko su gydymo ir administracinės paskirties patalpomis rekonstravimo, patanatominio pastato kapitalinio remonto S. Nėries g. 3, Klaipėda projektas		
A1087		Proj. vad.	S. Lukšas	Fasadas tarp ašių 1-5
A1259	Arch.	R. Rakevičius	M 1 : 100	
LT	Statytojas:	VŠĮ Klaipėdos apskrities ligoninė	A/151/01-PP - SA.B-2.2	Lapas 1
				Lapų 1

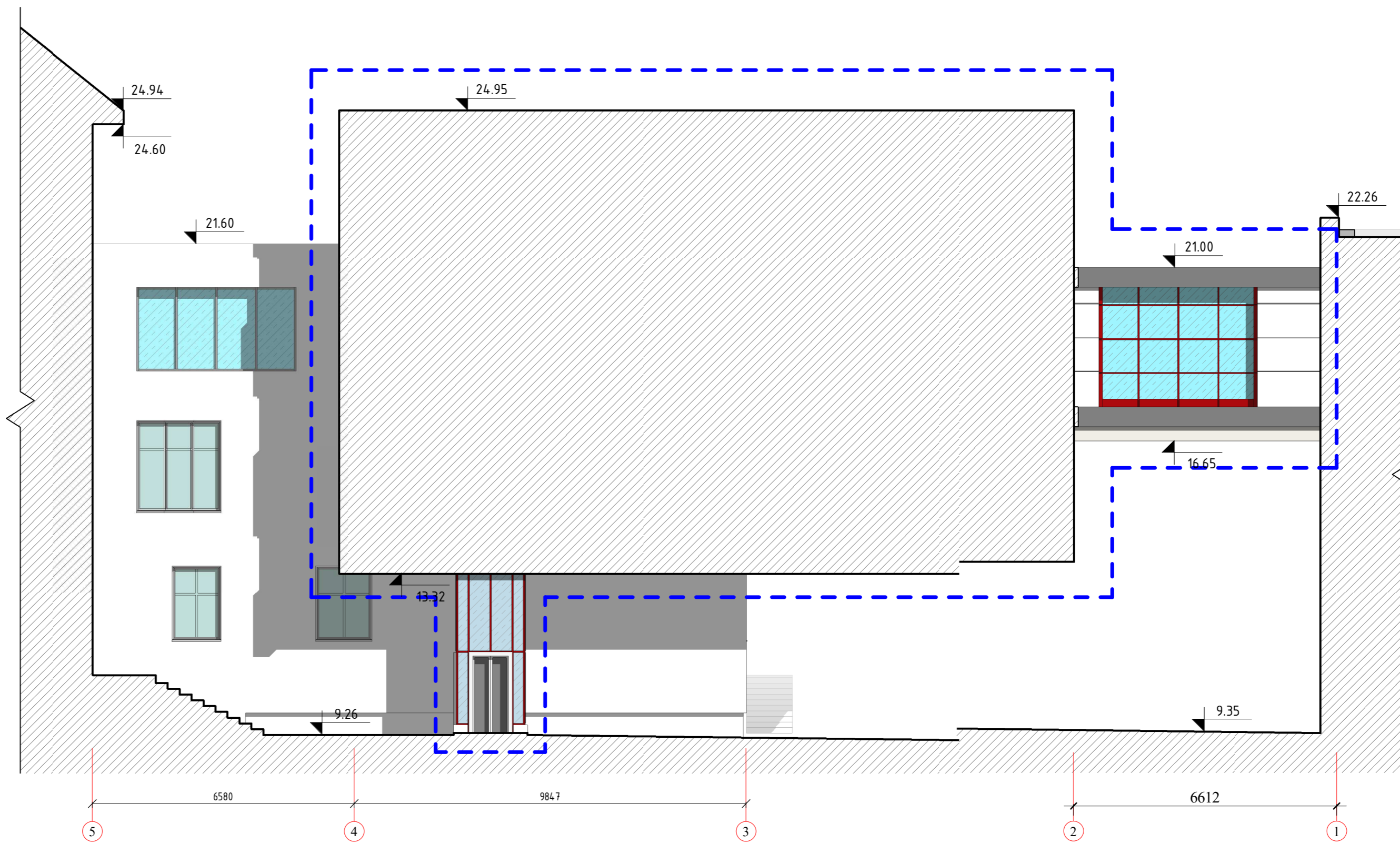

SUTARTINIAI ŽYMĖJIMAI

--- Vykdomų darbų riba

0	2023	Projektiniai pasiūlymai		
Laida	Išleidimo data	Laidos statusas, keitimo priežastis (jei taikoma)		
Atestato Nr.	 <small>ARCHITECTURA, TERITORIJŲ PLANAVIMAS</small> <small>Turgaus a. 27, Klaipėda</small>	Gydymo paskirties pastato, maisto bloko su gydymo ir administracinės paskirties patalpomis rekonstravimo, patatominio pastato kapitalinio remonto S. Nėries g. 3, Klaipėda projektas		
A1087		Proj. vad.	S. Lukšas	Laida
A1259	Arch.	R. Rakevičius	Fasadas tarp ašių 5-1	0
			M 1 : 100	Lapas
LT	Statytojas:	VŠĮ Klaipėdos apskrities ligoninė	A/151/01-PP - SA.B-2.3	Lapų
				1
				1

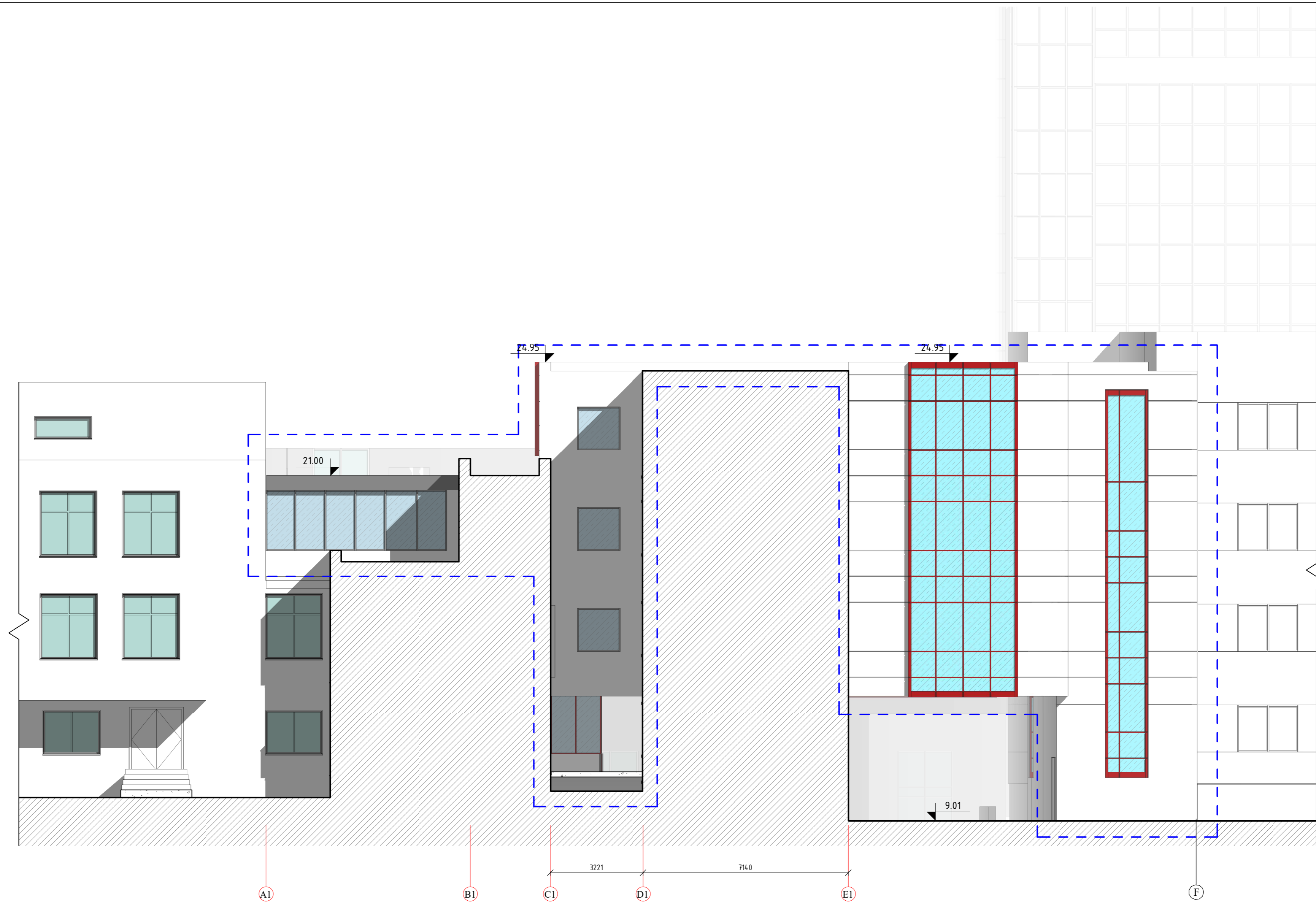

SUTARTINIAI ŽYMĖJIMAI

— — — — — Vykdomų darbų riba

0	2023	Projektiniai pasiūlymai		
Laida	Išleidimo data	Laidos statusas, keitimo priežastis (jei taikoma)		
Atestato Nr.	 <small>ARCHITECTURAI, TERITORIJŲ PLANAVIMAS</small>	Gydymo paskirties pastato, maisto bloko su gydymo ir administracinės paskirties patalpomis rekonstravimo, patanatominio pastato kapitalinio remonto S. Nėries g. 3, Klaipėda projektas		
A1087		Proj. vad.	S. Lukšas	Fasadas tarp ašių A1-F
A1259	Arch.	R. Rakevičius		
LT	Statytojas:	VŠĮ Klaipėdos apskrities ligoninė		Lapas 1
		A/151/01-PP - SA.B-2.4		Lapų 1

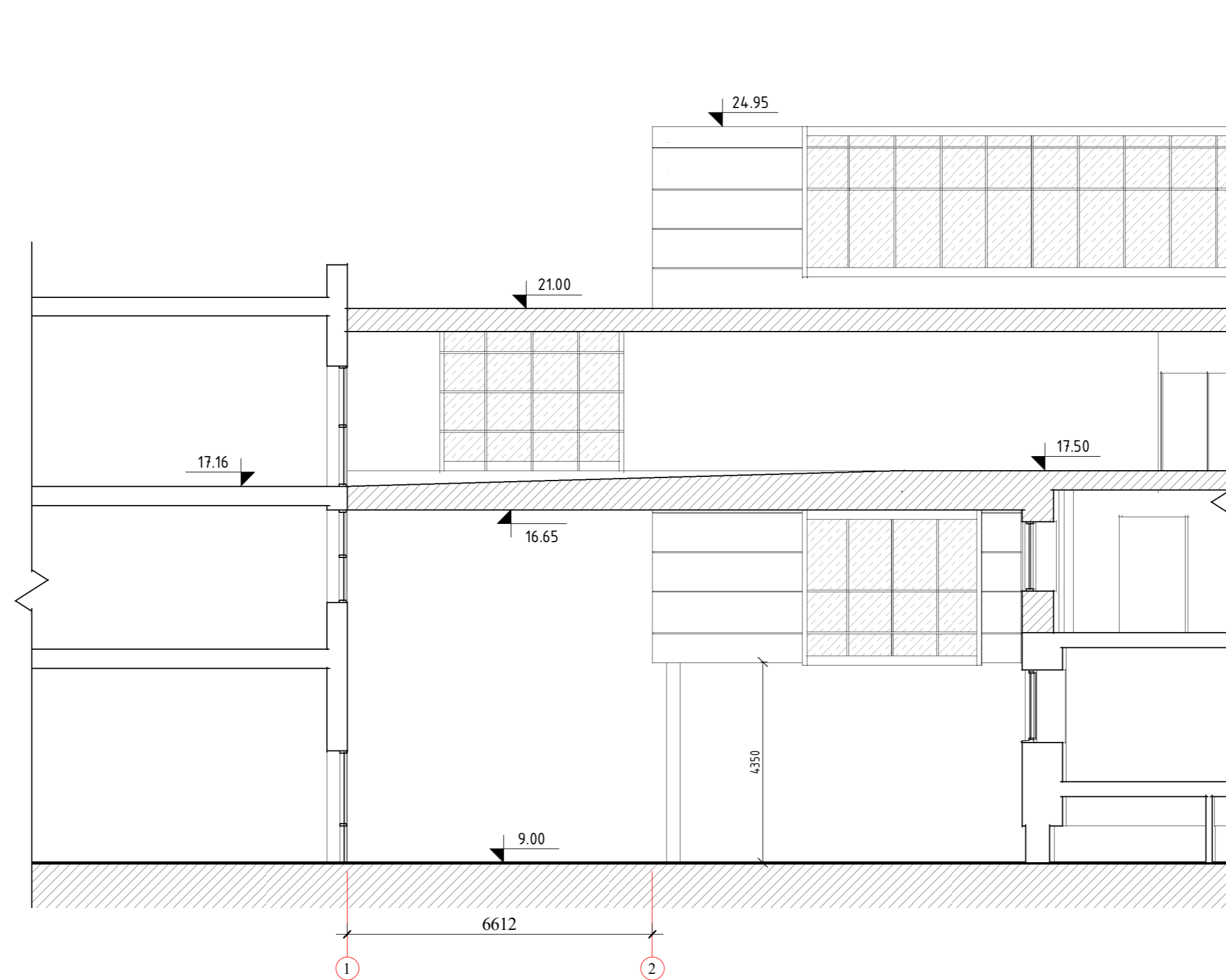

0	2023	Projektiniai pasiūlymai		
Laida	Išleidimo data	Laidos statusas, keitimo priežastis (jei taikoma)		
Atestato Nr.			Gydymo paskirties pastato, maisto bloko su gydymo ir administracinės paskirties patalpomis rekonstravimo, patanatominio pastato kapitalinio remonto S. Nėries g. 3, Klaipėda projektas	
A1087	Proj. vad.	S. Lukšas		Laida
A1259	Arch.	R. Rakevičius		0
			Pjūvis 1-1	
			M 1 : 100	
LT	Statytojas:	VŠĮ Klaipėdos apskrities ligoninė	A/151/01-PP - SA.B-3.1	Lapas Lapų
				1 1

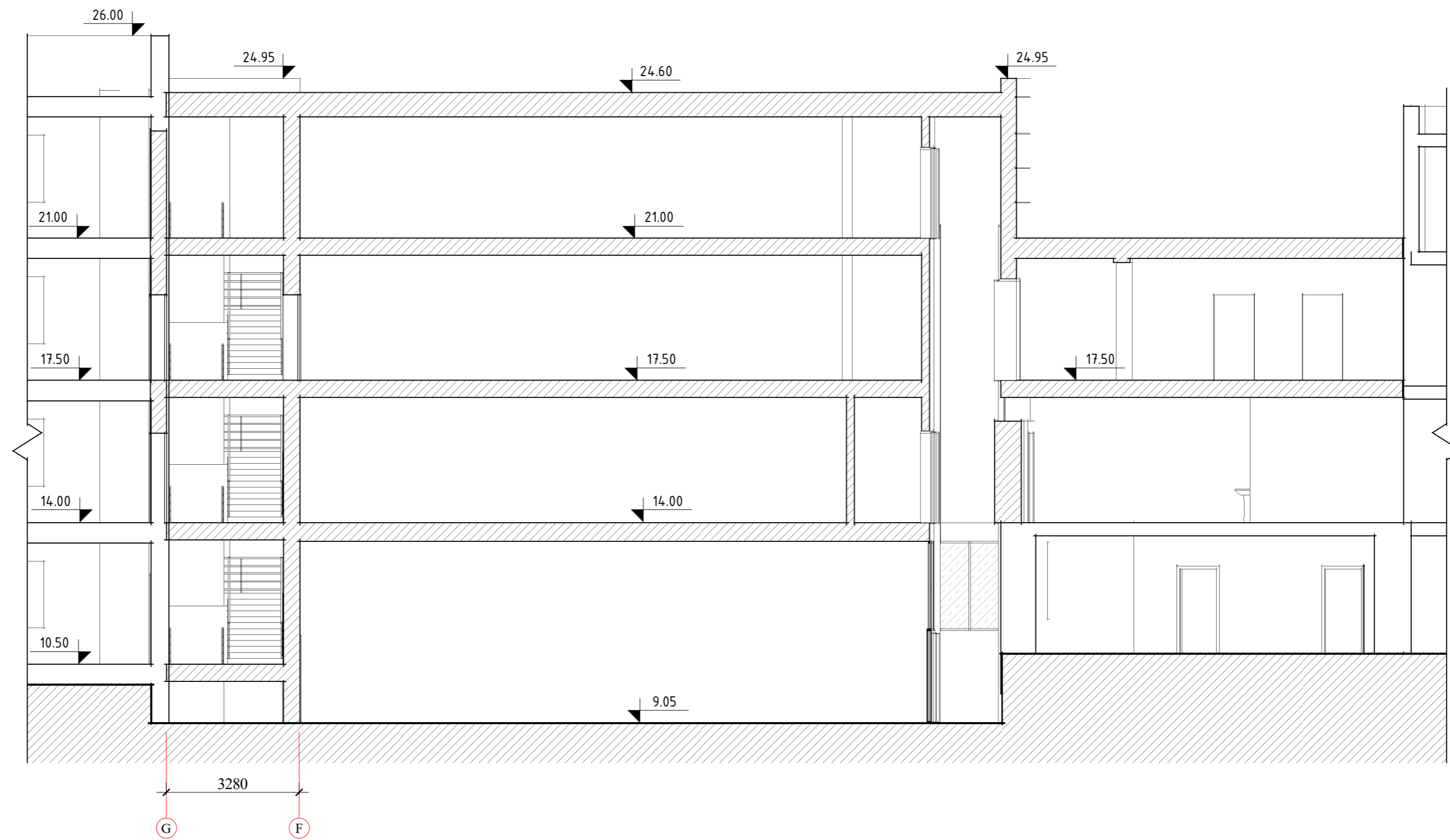

0	2023	Projektiniai pasiūlymai		
Laida	Išleidimo data	Laidos statusas, keitimo priežastis (jei taikoma)		
Atestato Nr.	 <small>ARCHITECTURAI, TERITORIJŲ PLANAVIMAS</small>		<small>Turgaus a. 27, Klaipėda</small>	
A1087	Proj. vad.	S. Lukšas	Gydymo paskirties pastato, maisto bloko su gydymo ir administracinės paskirties patalpomis rekonstravimo, patanatominio pastato kapitalinio remonto S. Nėries g. 3, Klaipėda projektas	
A1259	Arch.	R. Rakevičius		
		Pjūvis 2-2		Laida
				0
				M 1 : 100
LT	Statytojas:	VŠĮ Klaipėdos apskrities ligoninė		Lapas
		A/151/01-PP - SA.B-3.2		Lapų
				1
				1

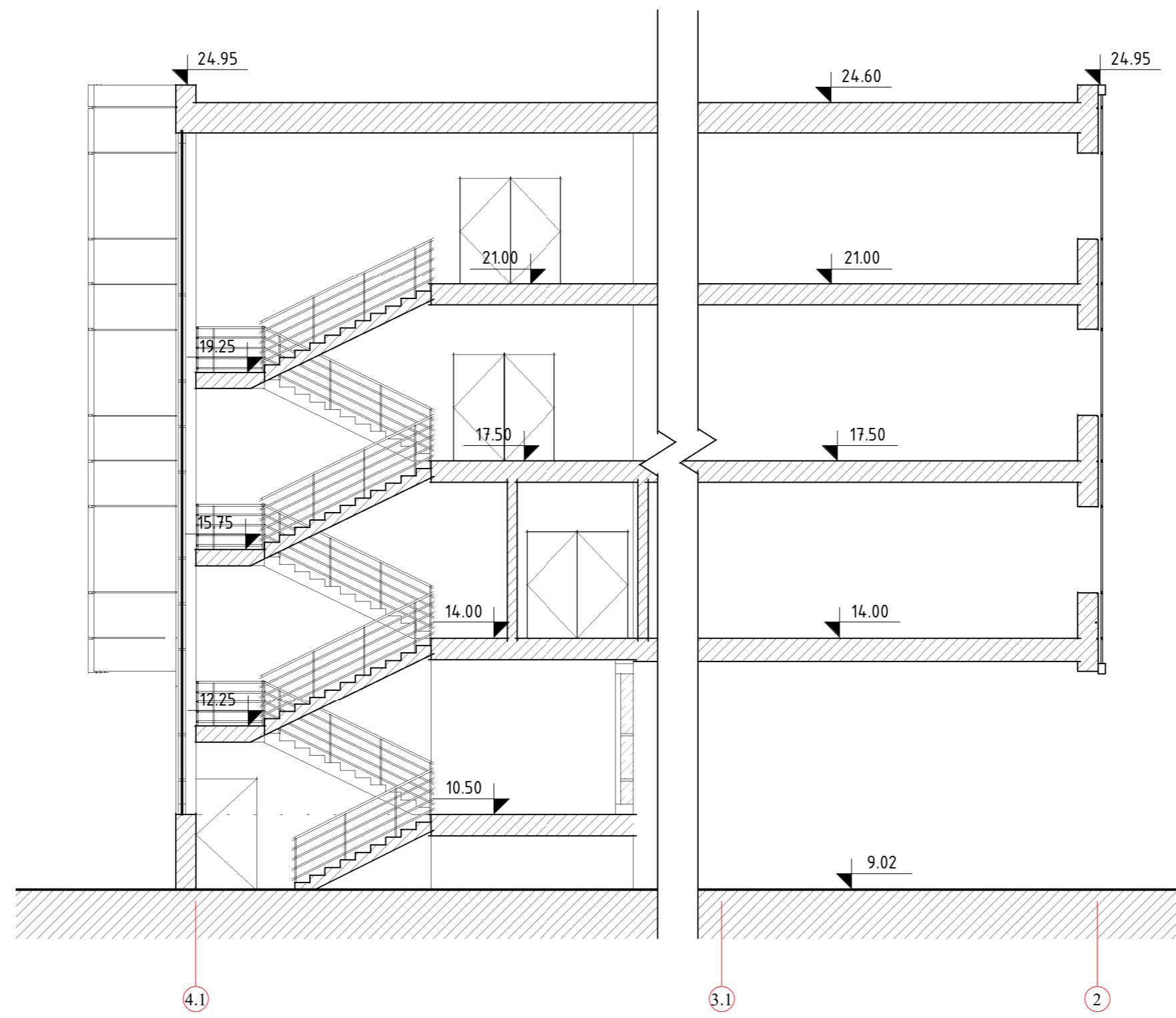

0	2023	Projektiniai pasiūlymai		
Laida	Išleidimo data	Laidos statusas, keitimo priežastis (jei taikoma)		
Atestato Nr.	 <small>ARCHITECTURAI, TERITORIJŲ PLANAVIMAS</small>		<small>Turgaus a. 27, Klaipėda</small> Gydytojų paskirties pastato, maisto bloko su gydytojų ir administracinės paskirties patalpomis rekonstravimo, patanatominio pastato kapitalinio remonto S. Nėries g. 3, Klaipėda projektas	
A1087	Proj. vad.	S. Lukšas		Laida
A1259	Arch.	R. Rakevičius		0
			Pjūvis 3-3	M 1 : 100
LT	Statytojas:	VŠĮ Klaipėdos apskrities ligoninė	A/151/01-PP - SA.B-3.3	Lapas
				Lapų
				1
				1

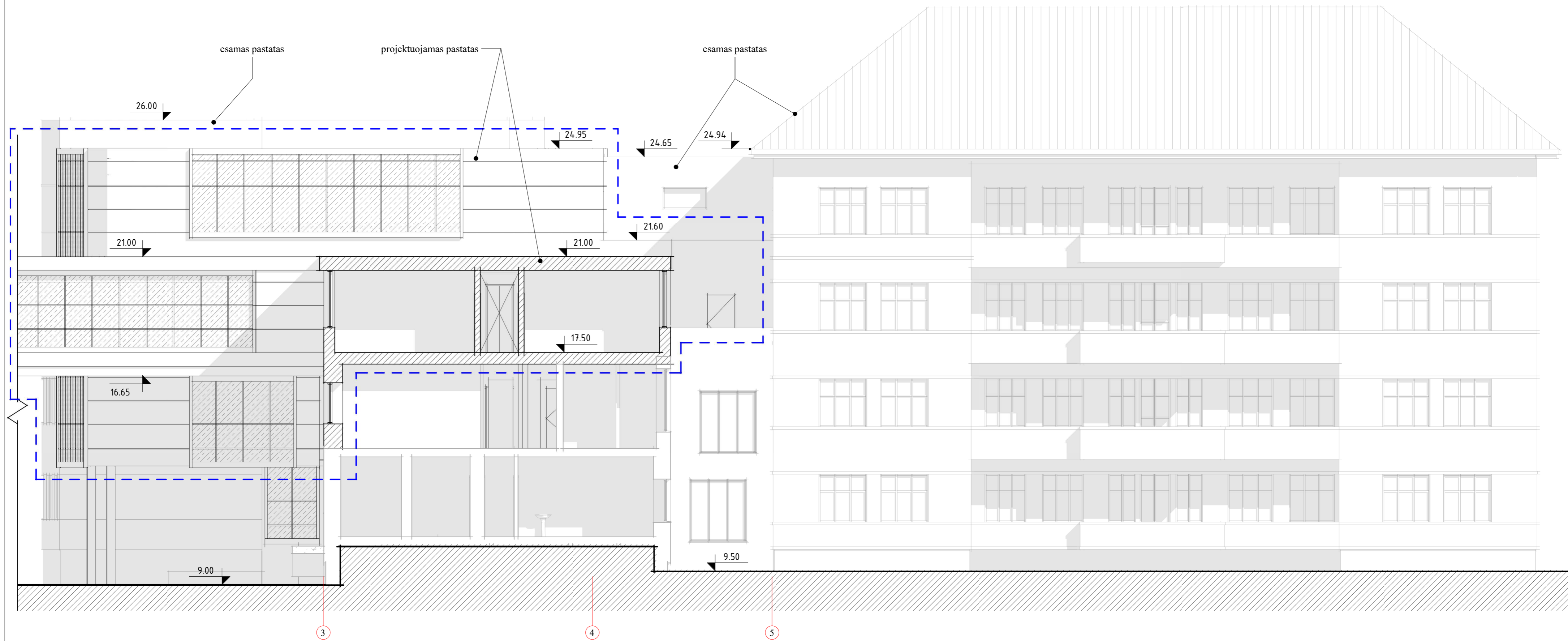

SUTARTINIAI ŽYMĖJIMAI

--- Vykdomų darbų riba

0	2023	Projektiniai pasiūlymai		
Laida	Išleidimo data	Laidos statusas, keitimo priežastis (jei taikoma)		
Atestato Nr.	 <small>ARCHITECTURA, TERITORIJŲ PLANAVIMAS</small> <small>Turgaus a. 27, Klaipėda</small>	Gydymo paskirties pastato, maisto bloko su gydymo ir administracinės paskirties patalpomis rekonstravimo, patanatominio pastato kapitalinio remonto S. Nėries g. 3, Klaipėda projektas		
A1087				Proj. vad.
A1259	Arch.	R. Rakevičius		
LT	Statytojas:	VŠĮ Klaipėdos apskrities ligoninė	A/151/01-PP - SA.B-3.4	
			Pjūvis 4-4	Laida
			M 1 : 100	0
			Lapas	Lapų
			1	1





